



G R O U P E

MOBILIER



2018

CONDITIONS GENERALES DE LOCATION

1. Article 1 - Commandes

1. Le client doit passer sa commande par écrit, avant l'évènement. D&P ARCHITECTURE DE COMMUNICATION ne peut être lié par aucun accord verbal ou téléphonique sans confirmation écrite.
2. D'une manière générale toute utilisation par le client du matériel de D&P ARCHITECTURE DE COMMUNICATION vaut adhésion de sa part aux présentes conditions de location.
3. Dès la passation de la commande par le client, il devra immédiatement joindre la totalité de son règlement.
4. Le non-règlement de la totalité de la commande à la date limite préalablement fixée par D&P ARCHITECTURE DE COMMUNICATION pourra entraîner l'annulation de la commande sans remboursement des acomptes versés.
4. Conditions d'annulation : Toute annulation doit être notifiée par écrit. D&P ARCHITECTURE DE COMMUNICATION retiendra 100% de la somme dû si l'annulation intervient moins de 3 jours avant livraison.

2. Article 2 - Livraison du matériel

1. D&P ARCHITECTURE DE COMMUNICATION devra, dans la mesure où la commande aura été passée comme indiqué ci-dessus, livrer le matériel commandé.
2. D&P ARCHITECTURE DE COMMUNICATION s'engage à livrer le matériel commandé dans les conditions qui seront précisées à la confirmation de commande. Si ces conditions de délai sont différentes de celles de commande, le client sera réputé les avoir acceptées, faute par lui d'avoir immédiatement annulé sa commande initiale par lettre recommandée avec accusé de réception.
3. D&P ARCHITECTURE DE COMMUNICATION s'engage à livrer le matériel loué sur le stand indiqué par le client, ceci par toute voie ou moyen à sa convenance, sauf instructions contraires du client. Le matériel déposé sur le stand par D&P ARCHITECTURE DE COMMUNICATION sera considéré comme livré.
4. En cas de refus par le destinataire, pour quelque cause que ce soit, du matériel, les obligations à l'égard de D&P ARCHITECTURE DE COMMUNICATION seront à la charge du donneur d'ordre (règlement 100% de la facture établie).
5. Réclamations : Toute réclamation devra être signalée par écrit et durant la période d'ouverture de la manifestation, afin de permettre les investigations nécessaires.

3. Article 3 - Obligations du locataire

Le locataire devenant gardien des objets et du matériel loués pendant la durée de la location, il devra :

1. Utiliser le matériel loué conformément à sa destination usuelle et ne rien faire ou laisser faire qui puisse le détériorer.
2. Vis-à-vis de D&P ARCHITECTURE DE COMMUNICATION le locataire est seul responsable de toute éventuelle détérioration, perte ou vol.
3. Faute par le locataire d'avoir, dans un délai de 24 heures de la mise à disposition du matériel loué, présenté par écrit des réclamations justifiées sur l'état du matériel loué et sur les quantités, il sera réputé l'avoir pris en bon état général avec l'obligation de le rendre tel en fin de location. Passé ce délai aucune réclamation ne sera admise.
4. Le locataire devra prendre toutes dispositions utiles en vue de se garantir, si bon lui semble, contre les risques de dommages, pertes, vol ou autre et d'une manière générale tout sinistre dont, de convention expresse il sera tenu responsable envers D&P ARCHITECTURE DE COMMUNICATION.
5. Le matériel loué reste la propriété exclusive de D&P ARCHITECTURE DE COMMUNICATION et ne peut en aucun cas faire l'objet d'aucun déplacement ni cession quelconque. Le locataire s'y interdit formellement et en particulier, ne peut être saisi en cas de liquidation ou faillite du locataire.
6. Le matériel loué ne peut être utilisé qu'avec l'accord de D&P ARCHITECTURE DE COMMUNICATION qui se réserve expressément le droit de reprendre sans préavis ni indemnité et sous réserve de toute demande de dommages et intérêts et poursuites judiciaires en cas de manquement aux présentes conditions générales.
7. De convention expresse D&P ARCHITECTURE DE COMMUNICATION reprendra possession du matériel loué dès la fermeture de l'évènement, le locataire devra en conséquence prendre toutes dispositions en ce sens et notamment retirer, enlever tout objet, documentation et autres lui appartenant ou à ses visiteurs, D&P ARCHITECTURE DE COMMUNICATION ne saurait en aucun cas être responsable de la disparition, détérioration ou autres dommages de tout objet ou autre que le client n'aurait pas retiré du matériel loué dès la fermeture de la manifestation.
8. Aucune modification ou transformation ne pourra être apportée au matériel loué.
9. Aucun clouage, pose d'adhésif, de peinture ne pourra être effectué sur notre matériel.

4. Article 4 - Modalités diverses

Ce tarif s'entend Hors Taxes dans les conditions d'une commande passée suivant l'article 1 et pour durée de 1 à 10 jours.

Dans les autres cas, pour une livraison effectuée après l'ouverture officielle du salon, un dimanche ou un jour férié, en dehors des heures ouvrables, un transport spécial sera facturé en sus de la commande.

1. Sauf accords spéciaux le montant de la location est celui du tarif en vigueur du moment de la mise à disposition du matériel. Toute commande ou supplément, passé après le délai mentionné dans le bon de commande du salon, seront majorés de 20 % du tarif hors taxes en vigueur.
2. Le transport est compris pour toutes expositions, salon ou foires officiels situés dans un rayon de 50 Km autour d'un point d'exploitation de la société D&P ARCHITECTURE DE COMMUNICATION. Transport non compris dans les autres cas.

5. Article 5 - Dérogations

1. D&P ARCHITECTURE DE COMMUNICATION devra mettre en œuvre pour satisfaire les commandes passées en ce qui est :
 - du matériel à mettre à disposition
 - de la durée de la location
2. En raison d'impératifs tenant à la disponibilité du stock, de délai d'une manière générale des conditions d'exercice de son activité, D&P ARCHITECTURE DE COMMUNICATION se réserve expressément le droit de fournir en lieu et place du matériel identique. De même valeur ou de condition d'utilisation.
3. Faute, par le client, de refuser ce matériel de remplacement au moment de la mise à disposition soit en partie, soit en totalité, il sera réputé l'accepter et souscrire aux obligations qui en découlent.
4. Aucune déduction ne sera appliquée pour tout le matériel annulé en totalité ou partiellement, pour tout changement de mobilier après livraison conforme à la commande.

6. Article 6 - Litiges

Toutes contestation, quelles qu'en soient l'origine et la cause, seront portées devant le tribunal de Commerce de Versailles.

7. Article 7 - Responsabilités

D&P ARCHITECTURE DE COMMUNICATION ne peut-être tenu pour responsable de :

- Tout retard ou absence de livraison lié à des circonstances de force majeure et hors de son contrôle.
- Pertes ou dommages causés sur le propre matériel du locataire.
- Pertes ou dommages causés par une mauvaise utilisation du matériel de D&P ARCHITECTURE DE COMMUNICATION.

GENERAL TERMS AND CONDITIONS OF RENTAL

1. Article 1 - Orders

1. The customer should place his order in writing before the exhibition. DP ARCHITECTURE DE COMMUNICATION cannot be bonded by any verbal or telephone agreement without a written confirmation.
2. Generally speaking, all use of the D&P ARCHITECTURE DE COMMUNICATION equipment by the customer implies the latter's acceptance of the hiring conditions.
3. As soon as the customer has placed an order, he should immediately enclose full payment. The non-payment of the entire order at the deadline prestablished by DP ARCHITECTURE DE COMMUNICATION can lead to the cancellation of the order with no refund of the deposit.
4. Cancellation conditions: any cancellation must be evidenced in writing. D&P ARCHITECTURE DE COMMUNICATION will keep 100% of the owed amount if the cancellation takes place less than three (3) days before the delivery.

2. Article 2 - Delivery of the equipment

1. D&P ARCHITECTURE DE COMMUNICATION, insofar as the order has been placed as stipulated above, shall deliver the ordered equipment.
2. D&P ARCHITECTURE DE COMMUNICATION undertakes to deliver the equipment ordered in the conditions stipulated on the order confirmation. If delivery dates differ from those mentioned on the order, the customer shall be considered to have accepted them if he does not immediately cancel his initial order by registered post with acknowledgement of receipt.
3. D&P ARCHITECTURE DE COMMUNICATION undertakes to deliver the hired equipment on the stand indicated by the customer, by all means available, unless given contrary instructions by the customer. The equipment deposited on the stand by D&P ARCHITECTURE DE COMMUNICATION shall be considered to be delivered.
4. In the event of refusal of the equipment by the incipient, for any reason whatsoever, the principal shall still be liable to the obligation of a 100% settlement of the D&P ARCHITECTURE DE COMMUNICATION invoice.
5. All complaint should be placed in writing and during the opening period of the event so as to allow necessary investigations.

3. Article 3 - Obligations of the hiring party

1. Use the hired equipment in compliance with its usual purpose and refrain from doing anything that may damage it.
2. D&P ARCHITECTURE DE COMMUNICATION holds the hiring party to be the only responsible party for any possible damage, loss or theft.
3. If the hiring party fails, within a deadline of 24 hours after the delivery of the hired equipment, to formulate any justified complaints about the state of the hired equipment and the quantities delivered in writing, he shall be considered to have accepted it in good general condition with the obligation of returning it as such at the end of the rental period. No claims shall be accepted after this deadline.
4. The hiring party shall be required to make all the necessary arrangements within his power, to prevent damage, theft and other accidents for which he shall be held liable for with regards to D&P ARCHITECTURE DE COMMUNICATION;
5. The hired equipment remains the exclusive property of D&P ARCHITECTURE DE COMMUNICATION, and under no circumstances whatsoever should be moved or sold. The hired equipment may not either, under any circumstance, be the object of any confiscation in case of bankruptcy of the hiring party.
6. The hired equipment may only be used with the agreement of D&P ARCHITECTURE DE COMMUNICATION which expressly reserves itself the right to reclaim it without notice nor compensation notwithstanding any requests for damage and legal action in case of failure to abide by the general conditions mentioned above.
7. By express agreement, D&P ARCHITECTURE DE COMMUNICATION shall regain possession of the hired equipment at the end of the fair, exhibition or show. The hiring party shall consequently make all the necessary arrangements to allow D&P ARCHITECTURE DE COMMUNICATION to do so and shall notably remove or take away any objects, literature and other items belonging to him or his visitors. D&P ARCHITECTURE DE COMMUNICATION shall under no circumstances whatsoever be held liable for the disappearance, deterioration or damage of any object or other item which the customer has left in or on the hired equipment, at his departure at the end of the event.
8. No modification or transformation (concerning presentation, electrical appliances, water supply system, etc...) may be carried out on the hired equipment without written consent from D&P ARCHITECTURE DE COMMUNICATION.
9. No nailing, sticker nor paint fixing is to be allowed on our equipment.

4. Article 4 - Miscellaneous conditions

1. The price of the rental is that of the applicable tariff during the rental period.
2. Transport is included for all official Exhibitions, shows or fairs located in a radius of 50 km around the D&P ARCHITECTURE DE COMMUNICATION offices. Transport is not included in other cases.
3. The rental price printed on the catalogue concerns the entire duration of the exhibition (1 to 10 days) and does not include VAT.
4. Special orders may be placed and accepted outside the framework of general terms and conditions :
5. Duration of use
6. Location
7. Order size
8. Compulsory modification of standard equipment, etc...
9. Such orders are subject to a special agreement between the parties.
10. Invoicing of -long term- orders (over 1 month) is done on a monthly basis starting from delivery date.
11. Any month begun shall be owed in full.

5. Article 5 - Dispensations

1. D&P ARCHITECTURE DE COMMUNICATION shall satisfy the orders made concerning:
2. The hired equipment
3. The duration of the rental
4. Owing to imperatives bearing on the availability of supplies, on deadlines and conditions governing its activity in general, D&P ARCHITECTURE DE COMMUNICATION expressly reserves itself the right to supply identical equipment, of the same value and/or conditions of use, to replace it.
5. If the customer does not refuse this replacement either partially or totally on its delivery, he shall be considered as having accepted it and subscribed to the resulting obligations.
6. No deductions shall be applied for all fully or partially cancelled equipment or for any change in furniture after a delivery is made in compliance with the order.

6. Article 6 - Disputes

All disputes, in any shape of form and whatever their cause, shall come before Versailles Commercial Courts.

7. Article 7 - Responsibilities

D&P ARCHITECTURE DE COMMUNICATION is not to be lead responsible for:



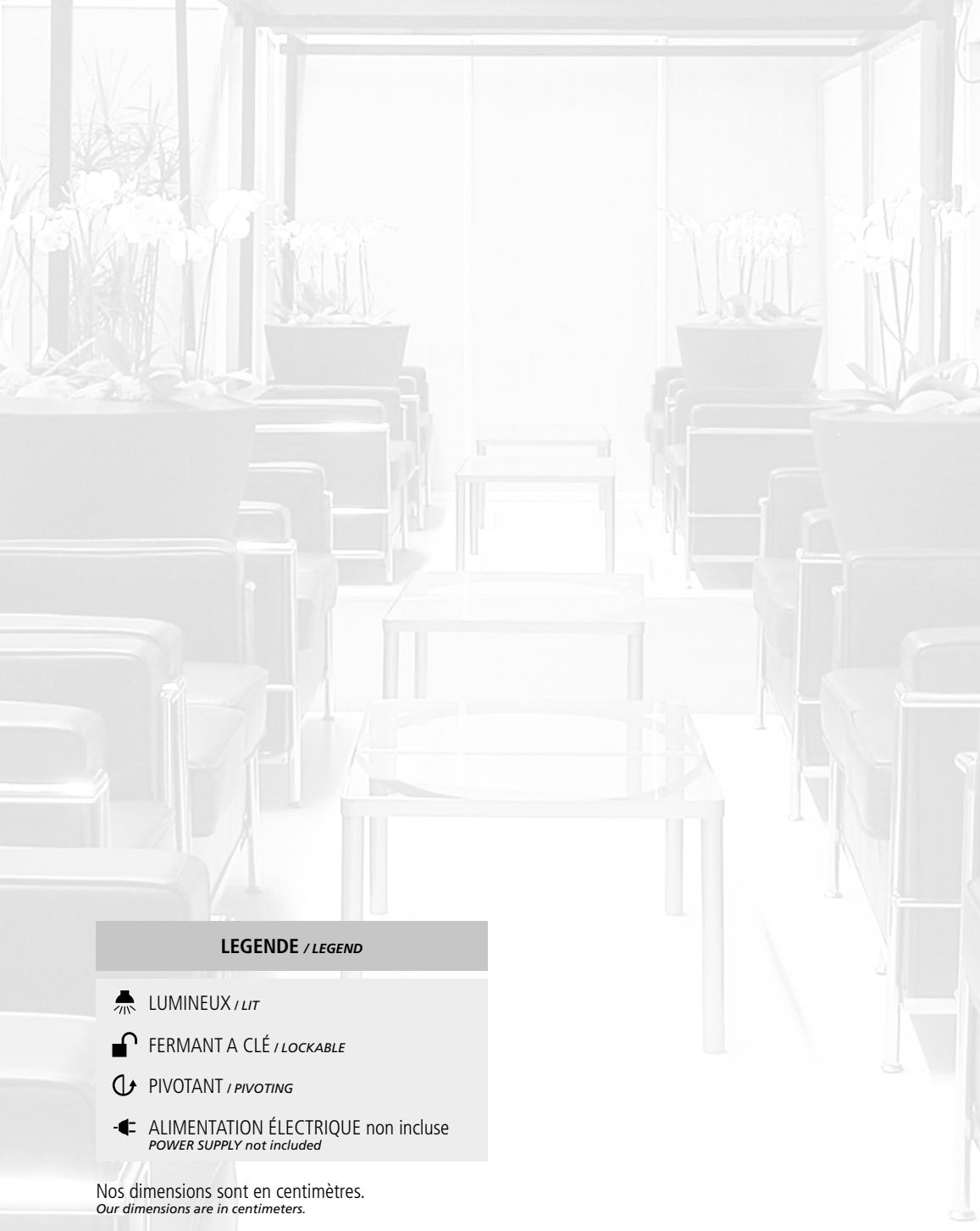

- Any delay or absence of delivery that would be caused by circumstances of force majeure or out of its control.
- Any loss or damage caused to the customer's own material.
- Any loss or damage caused by a misuse of DP ARCHITECTURE DE COMMUNICATION's equipment.



SOMMAIRE / SUMMARY

| | |
|---|----|
| POUFS / <i>POUFFES</i> | 2 |
| TABOURETS / <i>HIGH STOOLS</i> | 3 |
| CHAISES / <i>CHAIRS</i> | 4 |
| CHAUFFEUSES & CANAPÉS / <i>ARMCHAIRS & SOFAS</i> | 5 |
| TABLES BASSES / <i>COFFEE TABLES</i> | 7 |
| TABLES / <i>TABLES</i> | 8 |
| BUREAUX & MANGE DEBOUT / <i>DESKS & BAR TABLES</i> | 9 |
| RANGEMENTS / <i>STORING FURNITURE</i> | 10 |
| ENSEMBLES / <i>SETS</i> | 11 |
| ACCESSOIRES / <i>ACCESSORIES</i> | 15 |
| AMBIANCE BOIS / <i>WOODEN ATMOSPHERE</i> | 16 |
| AMBIANCE JARDIN / <i>GARDEN ATMOSPHERE</i> | 18 |
| AMBIANCE BISTROT / <i>BAR ATMOSPHERE</i> | 20 |
| AMBIANCE DESIGN / <i>DESIGN ATMOSPHERE</i> | 22 |
| H2EAU & SCÉNOGRAPHIE / <i>H2EAU & SCENOGRAPHY</i> | 24 |
| LUMIÈRE D'AMBIANCE / <i>LIGHTING ATMOSPHERE</i> | 25 |
| TROMPE L'ŒIL - TABLEAUX / <i>TROMPE L'ŒIL - PAINTINGS</i> | 26 |
| IMPRESSION NUMÉRIQUE / <i>DIGITAL PRINTING</i> | 29 |

LEGENDE / LEGEND

-  LUMINEUX / *LIT*
-  FERMANT A CLÉ / *LOCKABLE*
-  PIVOTANT / *PIVOTING*
-  ALIMENTATION ÉLECTRIQUE non incluse
POWER SUPPLY not included

Nos dimensions sont en centimètres.
Our dimensions are in centimeters.



P02S

Ø : 31 x H : 45

25 €



P02B



P02R



P02A



P03B

L : 33 x P : 33 x H : 26

40 €



P03V



P04G

Ø : 33 x H : 44

30 €



P04G2



P04B



P04B2



P04O



P04R



P04RT



P04P



P04AC



P04AT



P04A



P04A2

Ø : 33 x H : 44

30 €



P04V



P04V2



P04S



P16S

50 €



P16R



P17S

40 €



P17O



P10C

L : 120 x P : 80 x H : 48

175 €

POUFS
POUFFES

TABOURETS HIGH STOOLS



B01S
Ø : 35 x H : 82

35 €



B01B



B20B

€



B18S

90 €



B25S

120 €



B02S
L : 38 x P : 38
H : de 58 à 79

40 €



B02R



B03A
L : 37 x P : 38
H : de 57 à 78

65 €



B03T



B03R



B10T
Ø : 38 x P : 35
H : de 57 à 78

65 €



B05B
L : 38 x P : 43
H : de 56 à 78

65 €



B05T
L : 37 x P : 40
H : de 67 à 77

65 €



B06A
Ø : 35
H : 51 à 75

75 €



B06A2



B06N



B06R



B06O



B17B

110 €



B21B

€



B22B

€



B23B

€



B24B

€



B26B

€



B12C
L : 36 x P : 46 x H : 80

70 €



B07N
L : 36 x P : 46
H : de 68 à 79

110 €



B07S



B08D
L : 36 x P : 46 x H : 80

40 €



B11T
L : 37 x P : 35
H : de 56 à 77

65 €



B13W
Ø : 43 x H : 80

110 €



B14S
L : 37 x P37
H : de 80 à 103

65 €



B15S
L : 45 x P45
H : de 63 à 87

65 €



B15B



B04S
L : 28 x P : 33
H : de 56 à 78

45 €



B04R



C01A

C01F

C01G

C01P

C01V

C02V

C02A

C02B

C29B

C30B

L : 41 x P : 36 x H : 43

L : 42 x P : 31 x H : 46

L : 40 x P : 41 x H : 42

20 €

40 €

35 €

100 €



C03D

C03D2

C040

C04V

C04A

C05S

C05B

C05R

C34B

C35C

L : 40 x P : 36 x H : 45

L : 46 x P : 41 x H : 41

L : 43 x P : 47 x H : 46

L : 43 x P : 47 x H : 46

25 €

35 €

47 €

42 €

65 €

€



C07G

C08S

C08V

C08G

C08A

C09T

C10T

C11W

C31B

L : 53 x P : 39 x H : 49

L : 50 x P : 50
H : de 46 à 57

L : 39 x P : 39 x H : 48

L : 41 x P : 41 x H : 47

L : 52 x P : 52 x H : 48

20 €

80 €

35 €

45 €

50 €

80 €

CHAISES
CHAIRS



CHAUFFEUSES / CANAPES
ARMCHAIRS / SOFAS



C32B

90 €



C37N

250 €



C29B

120 €



F01S

65 €



F01B

L: 62 x P: 67 x H: 47



F01C



F01N



F01H



F01P



F04B

L: 65 x P: 70 x H: 40

80 €



F04O



F04R



F25N

110 €



F05B

L: 73 x P: 53 x H: 43

75 €



F08A

L: 71 x P: 80 x H: 43

85 €



C33B

90 €



F24B

L: 71 x P: 80 x H: 43

120 €



F02SB

L: 70 x P: 70 x H: 45

75 €



F03B

L: 65 x P: 70 x H: 40

75 €



D03B

L: 147 x P: 42 x H: 42

120 €



D03C

Ø: 160 x H: 48

600 €



D04R

L: 230 x P: 107 x H: 44

480 €



D05S

L: 160 x P: 50 x H: 45

280 €



D06G

L: 140 x P: 68 x H: 40

220 €



F11S

L : 78 x P : 72 x H : 45

195 €



D07S

L : 137 x P : 72 x H : 45

390 €



F12S

L : 90 x P : 74 x H : 48

190 €



D08S

L : 150 x P : 74 x H : 48

380 €



F24S

200 €



F11B

L : 78 x P : 72 x H : 45

250 €



D07B

L : 137 x P : 72 x H : 45

450 €



F12B

L : 90 x P : 74 x H : 48

195 €



D08B

L : 150 x P : 74 x H : 48

390 €



F27R

€



F27S



C36S

40 €



F13A

L : 55 x P : 63 x H : 49

95 €



F13C



F13R



C15A

L : 48 x P : 63 x H : 49

70 €



C15C



C15R



C16S

L : 59 x P : 56 x H : 54

80 €

CHAUFFEUSES / CANAPES
ARMCHAIRS / SOFAS

TABLES BASSES

COFFEE TABLES



T01S
L : 55 x P : 55 x H : 45

20 €



T01B



T01C



T01N



T01R



T32T
L : 40 x P : 40 x H : 40

50 €



T03T
Ø : 40 x H : 40

50 €



T04T
Ø : 60 x H : 40

60 €



T05B
L : 60 x P : 53 x H : 45

45 €



T05O



T05A



T33S
Ø : 50 x H : 45

65 €



T33T



T33R



T36B
Ø : 60 x H : 44

65 €



T06B
L : 100 x P : 50 x H : 41

70 €



T06S
L : 100 x P : 50 x H : 41

70 €



T07T
L : 150 x P : 60 x H : 46

80 €



T08N
L : 104 x P : 60 x H : 46

70 €



T09N
L : 120 x P : 60 x H : 45

75 €



T10N
L : 80 x P : 40 x H : 45

60 €



T43B

80 €



T44B

100 €



T12N1
L : 65 x P : 45 x H : 42

80 €



T12N2
L : 104 x P : 72 x H : 45

100 €

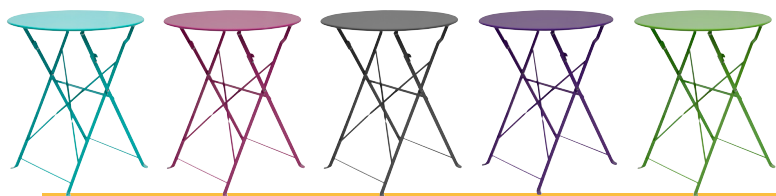

T10A Ø : 60 x H : 72 **35 €**
T10F
T10G
T10P
T10V



T38B Ø : 70 x H : 72 **55 €**
T37B Ø : 60 x H : 65 **50 €**
T13D Ø : 60 x H : 70 **50 €**
T14B Ø : 60 x H : 75 **75 €**
T15DT Ø : 60 ou 80 x H : 71 **80 €**



T31T Ø : 55 x H : 70 **95 €**
T31R Ø : 64 x H : 60 **95 €**
T17S Ø : 55 x H : 65 **90 €**
T17A
T17A2
T17N
T17V
T17O



T18B Ø : 69 x H : 70 **40 €**
T18N 60 x 60 x H : 75 **40 €**
T19N 60 x 60 x H : 75 **50 €**
T39B **60 €**
T39S
T40S **60 €**
T41B **35 €**
T42S **45 €**
T42B

BUREAUX - MANGE DEBOUT

BAR TABLES



T30S
L : 80 x P : 80 x H : 75

48 €



T30B



T11T
Ø : 51 x H : 51

90 €



T31B
Ø : 152 x H : 74,5

40 €



T20B
L : 150 x P : 75 x H : 75

60 €



T21N
L : 140 x P : 70 x H : 77

70 €



T21N2
L : 140 x P : 80 x H : 73

80 €



T28B
L : 140 x P : 80 x H : 72

70 €



T26AL
Ø : 70 x H : 107

65 €



T26DT
Ø : 60 x H : 114

75 €



T26B
Ø : 60 x H : 114

90 €



T27B
Ø : 65 x H : 110

90 €



T27S
Ø : 70 x H : 107

75 €

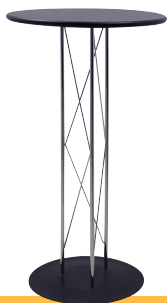

T29S
Ø : 60 x H : 106

95 €



T30T
Ø : 70 x H : 113

90 €



T31T
Ø : 64 x H : 93

95 €



T31R

95 €



E01G

L: 61 x P: 30 x H: 140

35 €



E01S



E04N

200 €



E06N

50 €



E05B

200 €



E03N

L: 160 x P: 35 x H: 180

135 €



E03B

L: 160 x P: 35 x H: 180



V01T

450 €



V02T

350 €



G01G

L: 84 x P: 55 x H: 188

100 €



G02B

L: 48 x P: 32 x H: 140

90 €



G03B

L: 54 x P: 36 x H: 150

98 €



G05B

L: 26 x P: 35 x H: 147

70 €



G05G

L: 26 x P: 35 x H: 147

70 €



H02S

L: 100 x P: 45 x H: 106

140 €



H02B

L: 100 x P: 45 x H: 106

140 €



H01N

L: 100 x P: 51 x H: 110

105 €



H01B



H02W

L: 100 x P: 45 x H: 106

140 €



H02WT

L: 100 x P: 45 x H: 106

175 €



H03W

L: 60 x P: 45 x H: 107

105 €



H03B

L: 60 x P: 45 x H: 107

105 €



ENSEMBLES SETS



A01BS
1 x T01B - 3 x P02S

80 €

A01BB
1 x T01B - 3 x P02B

A01BR
1 x T01B - 3 x P02R

A01BA
1 x T01B - 3 x P02A

A02BB
1 x D09B - 3 x P03B

180 €



D09V
A02BV
1 x D09V - 3 x P03V

180 €

P03V
A03BS
1 x T01B - 3 x P04S

90 €

A03BB
1 x T01B - 3 x P04B

A03BO
1 x T01B - 3 x P04O

A03BP
1 x T01B - 3 x P04P



A03BA
1 x T01B - 3 x P04A

90 €

A03BV
1 x T01B - 3 x P04V

A03BA2
1 x T01B - 3 x P04AF

A03BB2
1 x T01B - 3 x P04B2

A03BV2
1 x T01B - 3 x P04V2



A06AA

1 x T10A - 3 x C01A

60 €



A06FF

1 x T10F - 3 x C01F2



A06GG

1 x T10G - 3 x C01G



A06PP

1 x T10AP - 3 x C01P



A06VV

1 x T10V - 3 x C01V



A29S

275 €



A29R



A29A2



D30R

275 €



D30B



A08BT

1 x T11B - 3 x C09T

125 €



A09DD

1 x T13D - 3 x C03D

130 €



A10BN

1 x T14B - 3 x C21N

190 €



A11NN

1 x T19N - 3 x C28N

190 €



A29B

€



ENSEMBLES SETS



A12AA
1 x T17A - 3 x C08A
295 €



A12VV
1 x T17V - 3 x C08V



A12SS
1 x T17S - 3 x C08S



A14SB
1 x T02B - 3 x F02SB
230 €



A13BB
1 x T02B - 3 x F01B
190 €



A13CC
1 x T02C - 3 x F01C



A13SS
1 x T02S - 3 x F01S



A15RR
1 x T02B - 3 x F04R
230 €



A16BB
1 x T02B - 3 x F05B
230 €



A17TS
1 x T04T - 1 x D08S - 2 x F12S
680 €



A17TB
1 x T33B - 2 x F12B - 1D08B
680 €



A19BS
1 x T25B - 3 x B01S

190 €



A20BS
1 x T25B - 3 x B02S

220 €



A21BT
1 x T25B - 3 x B11T

360 €



A23TR
1 x T30T - 3 x B03R

350 €



A23TT
1 x T30T - 3 x B03T



A23TA
1 x T30T - 3 x B03A



A22AA
1 x T17A - 3 x B06A

300 €



A24NN
1 x T08N - 2 x D10N

250 €



A24B
1 x T18B - 2 x C07B

180 €

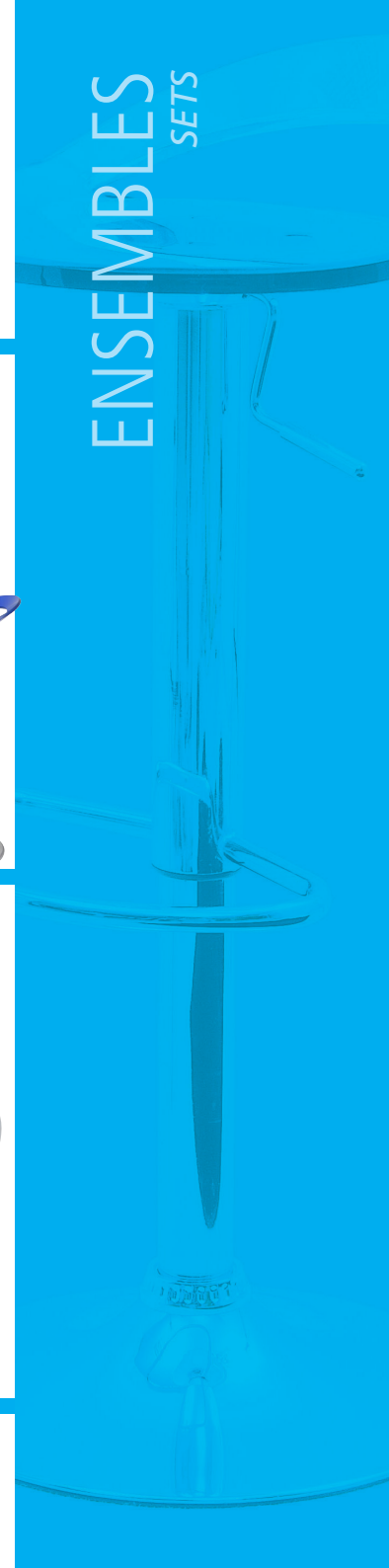

ACCESSOIRES

ACCESSORIES



U02S
 Ø : 30 x H : 105
 Long maxi : 1,80 m
100 € l'unité



U02A



U01T
 L : 25 x P : 25 x H : 25
59 €



U03T
 L : 45 x P : 30 x H : 30
125 €



+ 10 sacs
U04
 L : 40 x P : 40 x H : 88
32 €



U05
 Ø : 40 x H : 85
120 €



U07
 Ø : 34 x H : 145
120 €



U08
 L : 60 x P : 60 x H : 132
120 €



U09
 L : 53 x P : 56 x H : 83
98 €



U10
 L : 18 x P : 40 x H : 32
220 €



U11S
 Ø : 40 x H : 76
15 €



U13S
45 €



U12S U12B U12A
 Ø : 30 x H : 32
5 €



U06
 L : 67 x P : 70 x H : 180
120 €



+ bloc de 48 feuilles
U27
 L : 68 x P : 60 x H : 180
60 €



U15
 L : 70 x H : 180
55 €



U16
 L : 60 x P : 60 x H : 194
45 €

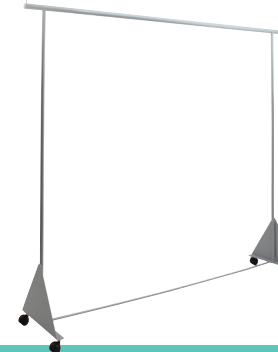

U17
 L : 200 x P : 40 x H : 170
75 €



U18G
 L : 86 x P : 50 x H : 150
75 €



U19
 lot de 10
8 €



R01N
Ø : 30
50 €



R02N
Ø : 40
70 €



R03N
Ø : 50
90 €



R04N
H : 130
180 €



R05N
H : 135
180 €



R06N
H : 190
320 €

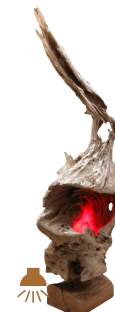

R07N
H : 190
320 €



R08N
Ø : 70 x H : 150
350 €



R09N
Ø : 80 x H : 140
350 €



R10N
Ø : 80 x H : 150
350 €



R24
75 €



R11N
H : 210
150 €



R12N
H : 195
150 €



R13N
L : 100 x H : 195
175 €



T31N
Ø : 100 x H : 100
A27NN
4 x P11N - 1 x T31N
780 €

P11N
Ø : 45 x H : 75



R14N
H : 320
550 €



R15N
H : 320
550 €

AMBIANCE BOIS
WOODEN ATMOSPHERE



AMBIANCE BOIS

WOODEN ATMOSPHERE





D10N

L : 120 x P : 45 x H : 43

145 €



D11N

L : 105 x P : 60 x H : 39

225 €



D11N2

L : 105 x P : 50 x H : 45

235 €



D11N3

L : 180 x P : 50 x H : 45

345 €



C23N

L : 42 x P : 36 x H : 45

45 €



D29N

575 €



D12N

L : 160 x P : 30 x H : 46

75 €



F14N

L : 68 x P : 75 x H : 52

95 €



D13N

L : 186 x P : 82 x H : 50

355 €



T31N

L : 105 x P 43 : x H : 46

75 €



D14V

L : 150 x P : 50 x H : 40

265 €



U20F



U20V



U20R

U20A

Ø : 176 x H : 192

30 €



U20B

Ø : 260 x H : 252

50 €



C23B

L : 50 x P : 150 x H : 27

55 €



C23S



D17B

L : 280 x P : 70 x H : 45

350 €

(avec ou sans jardinière)
bande de couleur au choix

AMBIANCE JARDIN
GARDEN ATMOSPHERE

AMBIANCE JARDIN

GARDEN ATMOSPHERE



F27R



F27S



A29S



A29R



A29A2

275 €



D30R



D30B

275 €

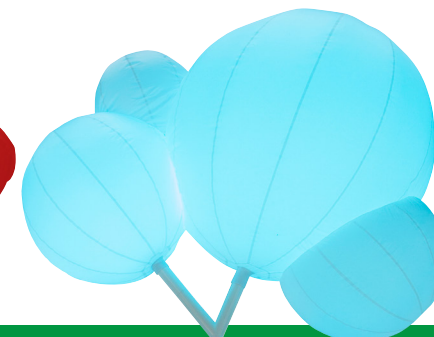

U32

sur devis





B13N
 Ø : 40 x H : 80
 70 €



C21N
 L : 40 x P : 40 x H : 45
 80 €



C24N
 L : 40 x P : 45 x H : 46
 75 €



T14B
 Ø : 60 x H : 75
 75 €



H04N1
 L : 150 x P : 60 x H : 110
 225 €



U21
 L : 150 x P : 80 x H : 90
 440 €



U25
 L : 140 x P : 73 x H : 85
 440 €



U22
 L : 215 x P : 125 x H : 80
 920 €



T33N
 L : 120 x P : 80 x H : 40
 125 €



P12S
 L : 35 x P : 35 x H : 35
 65 €



F15S
 L : 105 x P : 90 x H : 48
 420 €



F15C
 L : 160 x P : 90 x H : 48
 630 €



D16C
 L : 200 x P : 90 x H : 48
 820 €

AMBIANCE BISTROT
 BAR ATMOSPHERE



AMBIANCE BISTROT
BAR ATMOSPHERE

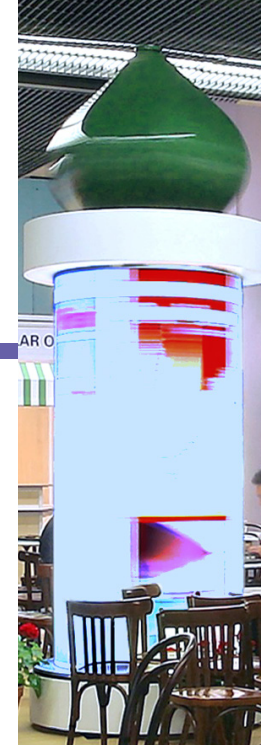

U23
Ø : 124 x H : 348
1050 €



R28
L : 495 x H : 280
450 €





C25S L: 60 x P: 50 x H: 48 **195 €**
C25R L: 60 x P: 50 x H: 48
C12S L: 47 x P: 60 x H: 47 **145 €**
C12B
C12T L: 47 x P: 60 x H: 47 **55 €**
C12TV L: 47 x P: 60 x H: 47 **245 €**
C13S L: 50 x P: 55 x H: 48 **65 €**
C13B
C13R



C14T L: 40 x P: 41 x H: 45 **53 €**
C15T L: 40 x P: 41 x H: 77 **75 €**
C14V L: 60 x P: 57 x H: 44 **42 €**
C14W L: 53 x P: 52 x H: 48 **110 €**
F16R L: 70 x P: 90 x H: 30 **305 €**
F17R L: 72 x P: 80 x H: 42 **295 €**
D26R L: 60 x P: 50 x H: 160 **255 €**
D26S



B13B Ø: 45 x H: 80 **125 €**
R16 Ø: 50 x H: 133 **290 €**
R17 Ø: 75 x H: 190 **450 €**
U31B L: 200 x H: 200 **250 €**
R19 L: 100 x P: 6 x H: 200 **250 €**
R20 L: 100 x P: 6 x H: 200 **150 €**
R21 L: 200 x P: 6 x H: 220 **280 €**

AMBIANCE DESIGN
 DESIGN ATMOSPHERE



AMBIANCE DESIGN
DESIGN ATMOSPHERE



F19V

L : 80 x P: 80 x H : 52

650 €



F20D

L : 85 x P: 60 x H : 50

750 €



F21B

L : 66 x P: 39 x H : 44

190 €



U29

L : 34 x P: 50 x H : 140

450 €

Hors iPad, connection et branchement



U28

Ø : 26 x H : 56

65 €

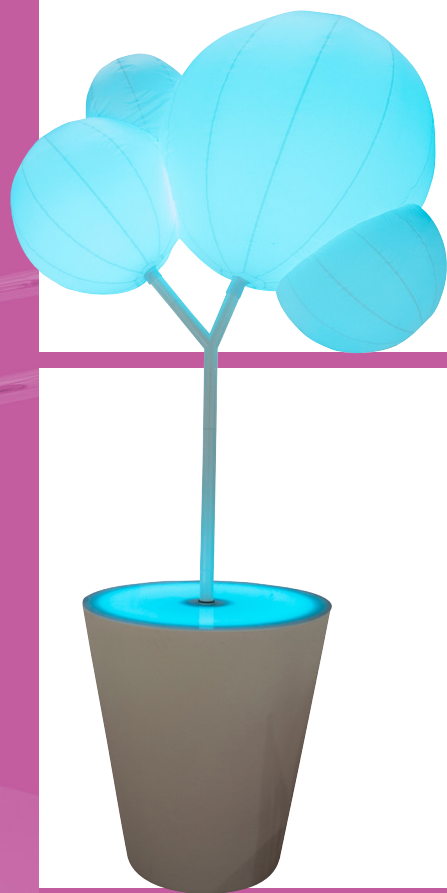

U32

sur devis



LE COMMISSARIAT AUX COMPTES
 VECTEUR DE CROISSANCE
 VECTEUR DE CROISSANCE
 ADAPTABILITÉ



R22T

L : 40 x P : 40 x H : maxi 275

185 €



K1S

L : 60 x P : 40 x H : 116

250 €



K2B

L : 60 x P : 62 x H : 116

380 €



K3TV

L : 64 x P : 40 x H : 126

220 €



K3TP

L : 64 x P : 40 x H : 126

280 €



K4TV

L : 90 x P : 60 x H : 126

330 €



K4TP

L : 90 x P : 60 x H : 126

420 €



K7

L : 120 x P : 50 x H : 35

280 €



K8

L : 120 x P : 50 x H : 100

480 €



K9

L : 160 x P : 50 x H : 110

380 €



K9T

L : 160 x P : 50 x H : 110

580 €



K10

L : 260 x P : 50 x H : 110

480 €



K10T

L : 260 x P : 50 x H : 110

680 €



K11

sur devis



K12

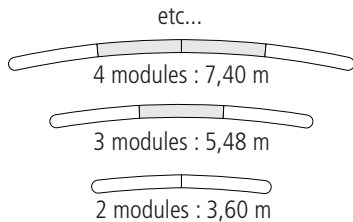

K13



K14

sur devis

sur devis

Hauteur mini : 0,75 m
 Hauteur maxi : 1,06 m



K15

sur devis



R23T

L : 80 x P : 10 x H : 220

300 €



R24T

L : 115 x P : 10 x H : 220

400 €



E07T

L : 70 x P : 50 x H : 180

450 €



R25T

Ø : 40 x H : 220

340 €



R26T

Ø : 20 x H : 220

380 €



H07W

L : 120 x P : 50 x H : 107

450 €



H07B

L : 120 x P : 50 x H : 107

450 €

H2EAU - SCENOGRAPHIE
 H2EAU - SCENOGRAPHY

LUMIERE D'AMBIANCE

LIGHTING ATMOSPHERE



P14

L : 40 x P : 40 x H : 40

75 €



L01B

Ø : 50

50 €



L02

Ø : 30 x H : 135

205 €



L03

Ø : 30 x H : 175

180 €

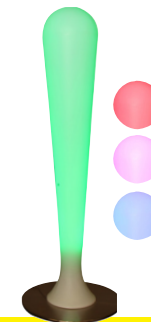

L15

Ø : 26 x H : 140

125 €



H10

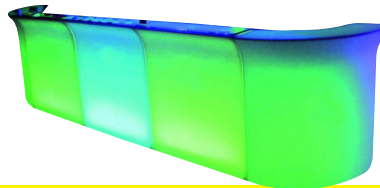

H11

sur devis



H09B



U24

L : 120 x P : 47 x H : 144

120 €



L10

Ø : 40 x H : 84

90 €



L08

Ø : 42 x H : 74

75 €



L12

Ø : 22 x H : 60

35 €



L13

Ø : 30 x H : 119

70 €



L14

Ø : 40 x H : 132

75 €



R46
L : 150 x H : 90
120 €



R47
L : 150 x H : 90
120 €



R48
L : 150 x H : 90
120 €



R49
L : 150 x H : 90
120 €



R56
L : 150 x H : 90
120 €



R50
L : 150 x H : 90
120 €



R57
L : 150 x H : 90
120 €



R51
L : 150 x H : 90
120 €

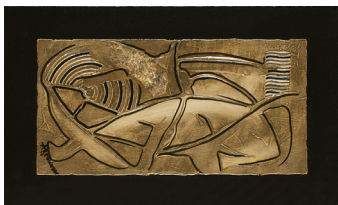

R52
L : 150 x H : 90
120 €

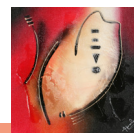

R53
L : 40 x H : 40
60 €



R54
L : 40 x H : 40
60 €



R55
L : 150 x H : 90
120 €

TROMPE L'ŒIL
TROMPE L'ŒIL

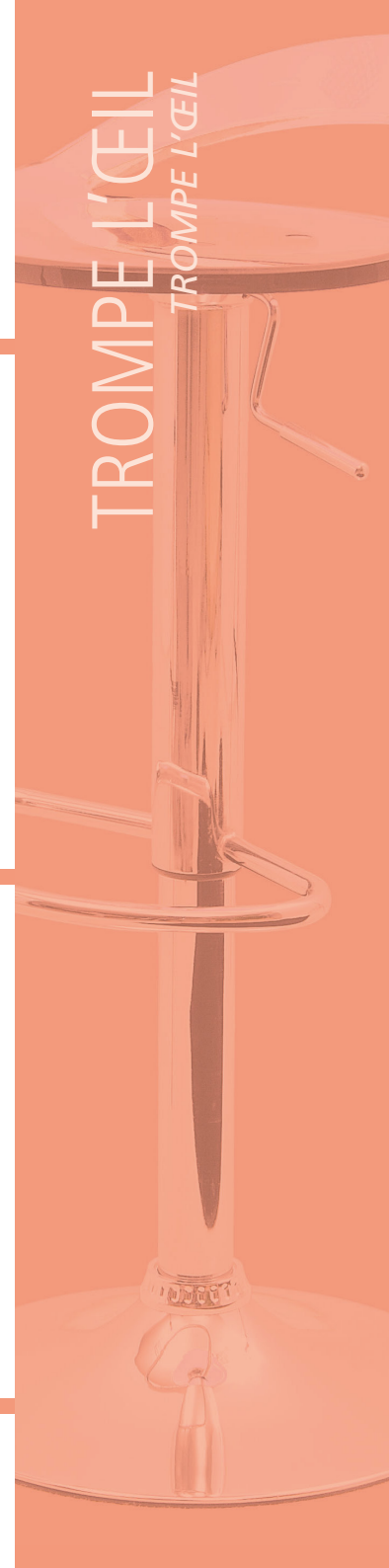

TABLEAUX
PAINTINGS



R34
L : 200 x H : 200
280 €

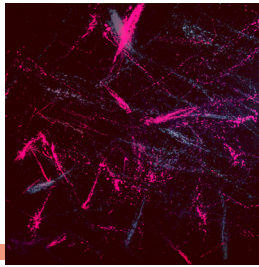

R35
L : 200 x H : 200
280 €

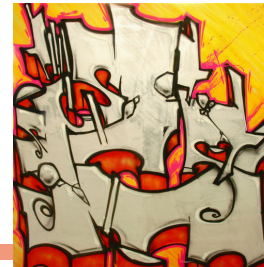

R36
L : 200 x H : 200
280 €



R37
L : 200 x H : 200
280 €

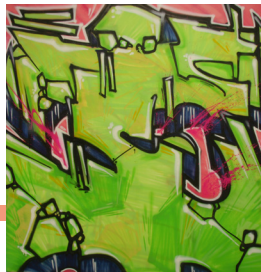

R38
L : 200 x H : 200
280 €

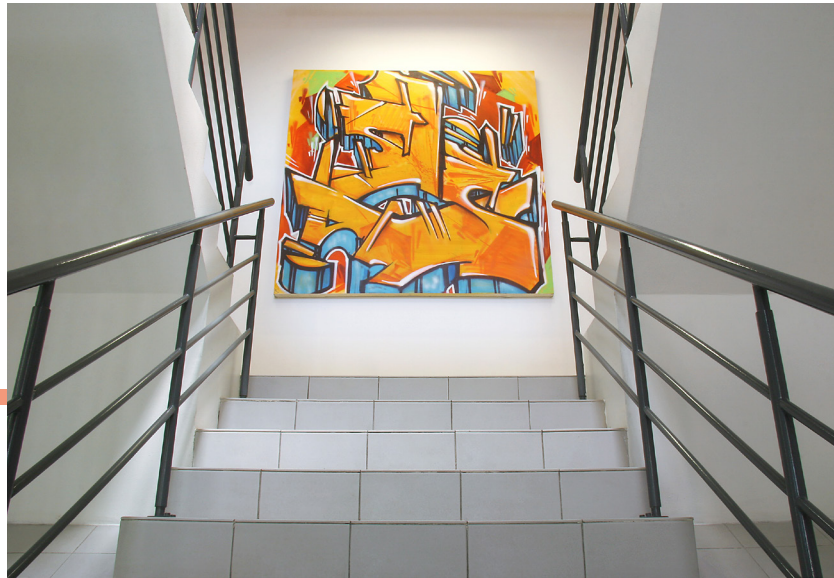

R40
L : 150 x H : 150
190 €

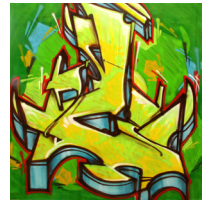

R39
L : 150 x H : 150
190 €



R41
L : 150 x H : 150
190 €

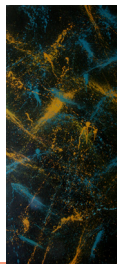

R42
L : 100 x H : 222
170 €

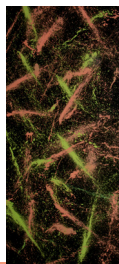

R43
L : 100 x H : 222
170 €



R44
L : 200 x H : 222
350 €



R45
L : 300 x H : 222
420 €



880 €

S02
L : 400 x H : 240



1200 €

S03
3X4 DROIT



3450 €

S06
3X4 COURBE

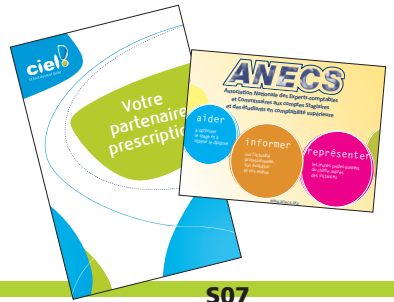

sur devis

S07
Papeterie, posters, ...

IMPRESSION NUMÉRIQUE
D'ARTS GRAPHIQUES



495 €

S01

L : 85 x H : 219

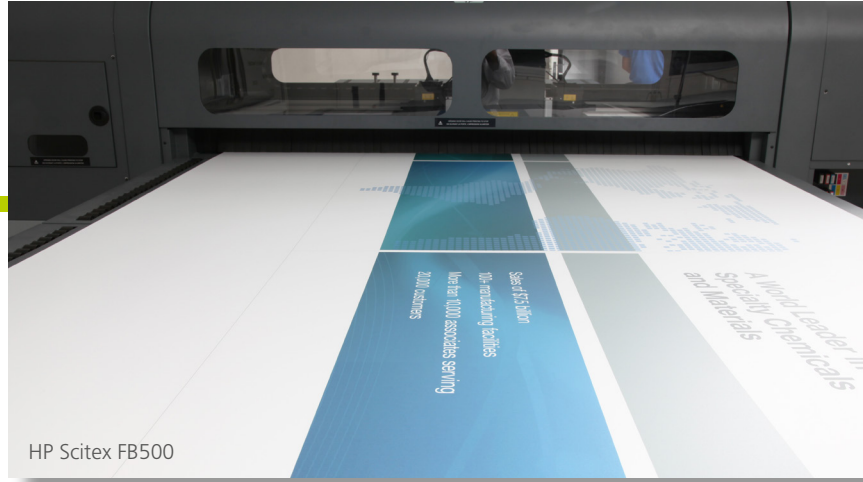

HP Scitex FB500



S04

L : 96,6 x H : 200

380 €



195 €

S05

L : 90 x H : 216



S09

sur devis

Caisson lumineux (différents formats)
800x1250mm - 1000x2000mm
1500x2000mm - 1200x2500mm



S08

L : 60 x H : 195

550 €



Groupe D&P SAS
Z.A. du Chemin Vert
26-28, rue du Chemin Vert
78610 LE PERRY-EN-YVELINES

Tél. : + 33 (0)1 34 84 84 84 - Fax : + 33 (0)1 34 84 84 85
location@dparchi.com - www.dparchi.com

